Haute pression sur les habitats fauniques

Intense pressure on wildlife habitats

Chouette rayée
Barred Owl • *Strix varia*
© www.dominicgendron.com

Corridor vert Châteauguay-Léry
Châteauguay-Léry Green corridor

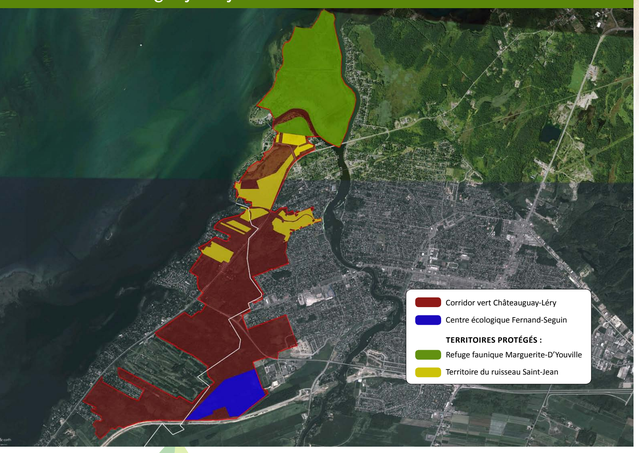

Vous marchez actuellement dans l'un des derniers milieux sauvages de la région métropolitaine. En raison de l'étalement urbain et du développement résidentiel, les habitats fauniques subissent énormément de pression. Le corridor vert Châteauguay-Léry, d'une superficie de près de 1 000 hectares en continu, comporte plusieurs habitats fauniques dont des érablières à caryers, des prucheraies, des zones marécageuses, des zones inondables, des ruisseaux, un étang et des friches arbustives.

Puisqu'il y a peu de terrains disponibles dans la région, les milieux forestiers du corridor vert Châteauguay-Léry sont grandement menacés par la hausse de la valeur des terrains sur lesquels ils se situent. Les grandes bandes de forêts continues sont de plus en plus rares, mais demeurent essentielles à des espèces telles que la Chouette rayée et la Paruline couronnée, qui ont besoin de grandes étendues couvertes pour se nourrir, s'abriter et nicher.

You are now walking in one of the last wilderness areas in the metropolitan region. Urban sprawl and residential development are putting enormous pressure on wildlife habitats. The Châteauguay-Léry green corridor, with close to 1,000 hectares in a single stretch, is home to a wide variety of wildlife habitats, including sugar maple-hickory stands, hemlock forests, marshes, floodplains, streams, a pond and shrubland.

Since very little property is available in the region, forests in the Châteauguay-Léry green corridor are seriously threatened by the rising value of the land on which they sit. Expanses of continuous forest are increasingly rare, but remain vital to species such as the Barred Owl and the Ovenbird, which need large covered areas for food, shelter and nesting.

Paruline couronnée
Ovenbird, *Seiurus aurocapilla*

© Lucien Lemay

Prucheraie, Hemlock stand

© www.dominicgendron.com

Héritage Saint-Bernard

Fondation de la faune du Québec

Châteauguay

Recherche, rédaction et infographie : Héritage Saint-Bernard